



Junta de Castilla y León

Consejería de Educación
Dirección General de Formación Profesional
y Régimen Especial

PRUEBAS DE ACCESO A CICLOS FORMATIVOS DE GRADO SUPERIOR Convocatoria de 20 de junio (ORDEN EDU/259/2016, de 5 de abril, B.O.C. y L. 8 de abril)

PARTE ESPECÍFICA. OPCIÓN: OP2

| DATOS DEL ASPIRANTE | CALIFICACIÓN |
|--|--------------|
| APELLIDOS: NOMBRE: DNI: CENTRO EDUCATIVO: | |

EJERCICIO DE DIBUJO TÉCNICO

INSTRUCCIONES ESPECÍFICAS PARA DIBUJO TÉCNICO

- La prueba consiste en la resolución de cuatro ejercicios que se dibujarán en los espacios reservados a tal efecto junto a los correspondientes enunciados.
- La resolución se debe realizar siguiendo las pautas indicadas en el propio planteamiento. Se dejarán sin borrar las construcciones auxiliares y éstas se diferenciarán de las soluciones buscadas recurriendo a distintos tipos de líneas que faciliten su interpretación.
- Los útiles considerados necesarios para resolver la prueba, son los mínimos para todo dibujante: lápiz duro (2H) y lápiz blando (2B), goma de borrar, escuadra y cartabón, regla milimetrada y compás.

1. Construir un triángulo isósceles conocida su base **a** y su altura **h**. Hallar el baricentro.

_____h_____

_____a_____



DATOS DEL ASPIRANTE

APELLIDOS:

NOMBRE:

DNI:

CENTRO EDUCATIVO:

EJERCICIO DE DIBUJO TÉCNICO (Continuación)

2. Determinar la intersección entre la recta r y el plano alfa.

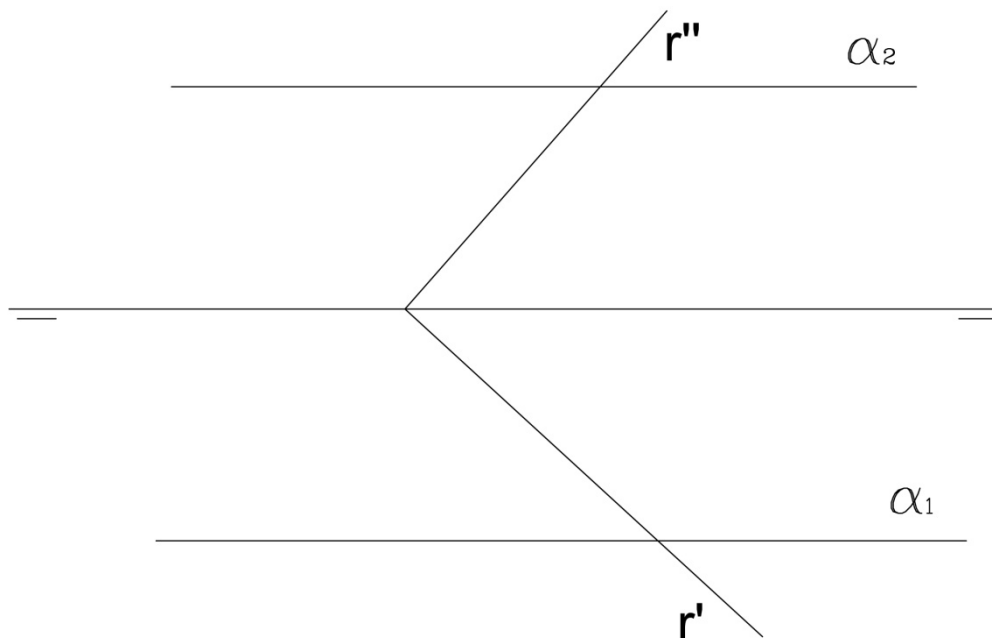



**Junta de
Castilla y León**

Consejería de Educación
Dirección General de Formación Profesional
y Régimen Especial

DATOS DEL ASPIRANTE

APELLIDOS:

NOMBRE:

DNI:

CENTRO EDUCATIVO:

EJERCICIO DE DIBUJO TÉCNICO (Continuación)

3. Acotar la pieza de la figura dada. No es necesario poner el valor numérico de las cotas, solamente indicar cuales serían las cotas necesarias.

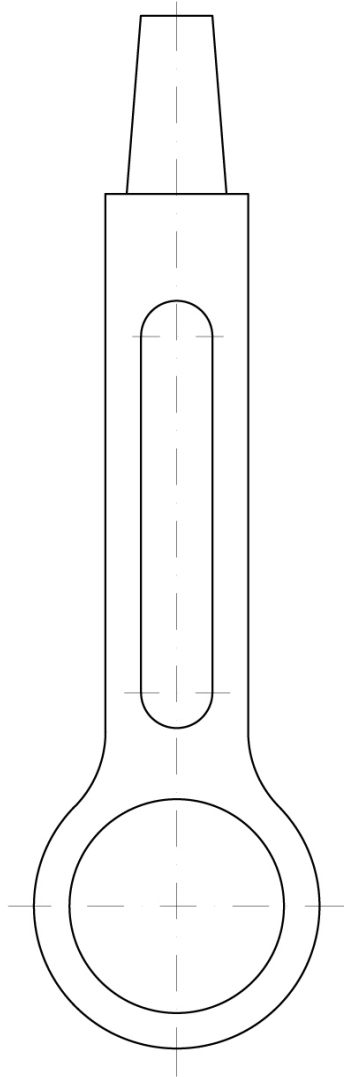



DATOS DEL ASPIRANTE

APELLIDOS:

NOMBRE:

DNI:

CENTRO EDUCATIVO:

EJERCICIO DE DIBUJO TÉCNICO (Continuación)

4. Dibuje la perspectiva y vista lateral de la pieza dada por su alzado y planta superior. El dibujo se podrá realizar a mano alzada o con ayuda de instrumentos.

